



UNIUNEA EUROPEANĂ



GUVERNUL ROMÂNIEI

Fondul Social European  
POSDRU 2007-2013

fse

Instrumente Structurale  
2007-2013MINISTERUL  
EDUCAȚIEI  
NAȚIONALEINSPECTORATUL ȘCOLAR  
JUDEȚEAN BACĂU

Investește în oameni!

Proiect cofinanțat din FONDUL SOCIAL EUROPEAN prin Programul Operațional Sectorial  
pentru Dezvoltarea Resurselor Umane 2007 – 2013

Axa prioritară 1 – „Educația și formarea profesională în sprijinul creșterii economice și dezvoltării societății bazate pe cunoaștere”

Domeniul major de intervenție 1.1. „Acces la educație și formare profesională inițială de calitate”

Titlul proiectului: „Evaluare națională la standarde europene!”

Contract: POSDRU/153/1.1/S/138268

Beneficiar: Inspectoratul Școlar Județean Bacău

## FORMULAR ÎNREGISTRARE A GRUPULUI ȚINTĂ

### Formular individual de înregistrare

Cod proiect: POSDRU/153/1.1/S/138268

Titlu proiect: Evaluare națională la standarde europene!

Reprezentant legal/Coordonator proiect: THEODORA ȘOTCAN

Axa Prioritară: 1. Educația și formarea profesională în sprijinul creșterii economice și dezvoltării societății bazate pe cunoaștere

Domeniu Major de Intervenție: 1.1 Acces la educație și formare profesională inițială de calitate

**Notă:** Datele cuprinse în acest formular vor fi tratate confidențial, în conformitate cu prevederile Directivei CE/95/46 privind protecția persoanelor fizice în ceea ce privește prelucrarea datelor cu caracter personal și libera circulație a acestor date, transpusă prin Legea nr. 677/2001 privind protecția persoanelor cu privire la prelucrarea datelor cu caracter personal și libera circulație a acestor date cu modificările și completările ulterioare, precum și prevederile Directivei 2002/58/CE privind prelucrarea datelor cu caracter personal și protecția vieții private în sectorul comunicațiilor electronice, transpusă prin Legea nr. 506/2004.

#### I. Informații personale:

I.1. Nume participant (nume și prenume) ROȘU E. DANIEL-VIORELCNP 5000119046222, adresa: HEMEIUȘ, BACĂUTelefon: 0726709872 E-mail: aceala.hemeius@yahoo.comI.2. Gen: ☒ Masculin ☐ FemininI.3. Naționalitate: ☒ română alta (specificați) \_\_\_\_\_

I.4. Vârstă (vârsta în ani împliniți):

sub 15 ani	<input checked="" type="checkbox"/>
15 – 24 ani	<input type="checkbox"/>
25 – 45 ani	<input type="checkbox"/>
45 – 54 ani	<input type="checkbox"/>
55 – 64 ani	<input type="checkbox"/>

I.5. Locul de reședință: ☒ rural ☐ urban

#### II. Nivelul de instruire (nivelul ultimei instituții de învățământ absolvite):

Instituție de învățământ superior	
• licență	<input type="checkbox"/>
• master	<input type="checkbox"/>
• doctorat	<input type="checkbox"/>
• post-doctorat	<input type="checkbox"/>
Unitate de învățământ terțiar non-universitar <sup>1</sup>	
• Școală post-liceală	<input type="checkbox"/>
• Școală de maiștri	<input type="checkbox"/>
Unitate de învățământ secundar	
• Învățământ secundar superior	<input type="checkbox"/>

SOLICITAT RAMBURSARE  
FSE - POSDRU/153/1.1/S/138268  
ÎN SUMA DE

Evaluare națională la standarde europene!



UNIUNEA EUROPEANĂ



GUVERNUL ROMÂNIEI

Fondul Social European  
POSDRU 2007-2013

fse

Instrumente Structurale  
2007-2013MINISTERUL  
EDUCAȚIEI  
NAȚIONALE

DIPOSDRU

INSPECTORATUL  
ȘCOLAR  
JUDEȚEAN  
BACĂUINSPECTORATUL ȘCOLAR  
JUDEȚEAN  
BACĂU**Investește în oameni!**Proiect cofinanțat din FONDUL SOCIAL EUROPEAN prin Programul Operațional Sectorial  
pentru Dezvoltarea Resurselor Umane 2007 – 2013

Axa prioritară 1 – „Educația și formarea profesională în sprijinul creșterii economice și dezvoltării societății bazate pe cunoaștere”

Domeniul major de intervenție 1.1. „Acces la educație și formare profesională inițială de calitate”

Titlul proiectului: „Evaluare națională la standarde europene!”

Contract: POSDRU/153/1.1/S/138268

Beneficiar: Inspectoratul Școlar Județean Bacău

<ul style="list-style-type: none"> <li>○ Ciclul superior al liceului<sup>ii</sup> <ul style="list-style-type: none"> <li>- Filiera teoretică</li> <li>- Filiera tehnologică</li> <li>- Filiera vocațională</li> </ul> </li> </ul>	
• Învățământ secundar inferior	
<ul style="list-style-type: none"> <li>○ Ciclul inferior al liceului<sup>iii</sup> <ul style="list-style-type: none"> <li>- Filiera teoretică</li> <li>- Filiera tehnologică</li> <li>- Filiera vocațională</li> </ul> </li> </ul>	
<ul style="list-style-type: none"> <li>○ Anul de completare<sup>iv</sup> <ul style="list-style-type: none"> <li>- Filiera tehnologică – ruta progresivă</li> </ul> </li> </ul>	
<ul style="list-style-type: none"> <li>○ Școala de arte și meserii<sup>v</sup> <ul style="list-style-type: none"> <li>- Filiera tehnologică – ruta progresivă de calificare</li> </ul> </li> </ul>	
<ul style="list-style-type: none"> <li>○ Ciclul gimnazial<sup>vi</sup></li> </ul>	
• Învățământ primar <sup>vii</sup>	1
Fără școală absolvită <sup>viii</sup>	

**III. Statutul pe piața muncii:**

<b>Persoană activă<sup>ix</sup></b>	
• Persoană ocupată <sup>x</sup>	
-salariat (angajat) <sup>xi</sup>	
-întreprinzător privat (patron) <sup>xii</sup>	
-lucrător pe cont propriu <sup>xiii</sup>	
-membru al unei societăți agricole/cooperative <sup>xiv</sup>	
-lucrător familial în gospodăria proprie <sup>xv</sup>	
-altă situație <sup>xvi</sup> (de specificat)	
• Șomeri <sup>xvii</sup> , din care:	
-șomeri înregistrați, din care:	
-șomeri de lungă durată	
-șomeri neînregistrați, inclusiv persoane în căutarea unui loc de muncă, din care:	
-șomeri de lungă durată	

**III. Statutul pe piața muncii (continuare):**

<b>Persoană inactivă<sup>xviii</sup>, din care:</b>	
-elevi <sup>xix</sup>	1
-studenți <sup>xx</sup>	
-persoane casnice <sup>xxi</sup>	
-întreținuți de alte persoane <sup>xxii</sup>	
-întreținuți de stat sau de alte organizații private <sup>xxiii</sup>	
-alte situații <sup>xxiv</sup> (de specificat)	

**IV. Apartenența la un grup vulnerabil:**

Persoane de etnie roma	
Persoane cu dizabilități	
Tineri peste 18 ani care părăsesc sistemul instituționalizat de protecție a copilului	

Evaluare națională la standarde europene!

SOLICITAT RAMBURSARE  
FSE - POSDRU/153/1.1/S/138268  
ÎN SUMA DE



UNIUNEA EUROPEANĂ



GUVERNUL ROMÂNIEI



fse

Fondul Social European  
POSDRU 2007-2013Instrumente Structurale  
2007-2013MINISTERUL  
EDUCAȚIEI  
NAȚIONALEINSPECTORATUL  
ȘCOLAR  
JUDEȚEAN  
BACĂU

DIPOSDRU

INSPECTORATUL ȘCOLAR  
JUDEȚEAN BACĂU

Investește în oameni!

Proiect cofinanțat din FONDUL SOCIAL EUROPEAN prin Programul Operațional Sectorial  
pentru Dezvoltarea Resurselor Umane 2007 – 2013

Axa prioritară 1 – „Educația și formarea profesională în sprijinul creșterii economice și dezvoltării societății bazate pe cunoaștere”

Domeniul major de intervenție 1.1. „Acces la educație și formare profesională inițială de calitate”

Titlul proiectului: „Evaluare națională la standarde europene!”

Contract: POSDRU/153/1.1/S/138268

Beneficiar: Inspectoratul Școlar Județean Bacău

Familii care au mai mult de 2 (doi) copii	
Familii monoparentale	
Copii în situații de risc	
Persoane care au părăsit timpuriu școala	
Femei	
Persoane aflate în detenție	
Persoane anterior aflate în detenție	
Delincvenți juvenili	
Persoane dependente de droguri	
Persoane dependente de alcool	
Persoane fără adăpost	
Victime ale violenței în familie	
Persoane afectate de boli care le influențează viața profesională și socială (HIV/SIDA, cancer etc.)	
Imigranți	
Refugiați	
Persoane care solicită azil	
Persoane care trăiesc din venitul minim garantat	
Persoane care locuiesc în comunități izolate	
Victime ale traficului de persoane	
Persoane afectate de boli ocupaționale	
Altele (de specificat)	

Subsemnatul (Nume Prenume)

MAXIM MAGDA - ELENA

cunoscând că falsul în declarații este pedepsit de legea penală, conform prevederilor Articolului 292 din Codul Penal, declar pe propria răspundere că datele completate în prezentul formular corespund cu realitatea.

MAXIM MAGDA - ELENA

Nume prenume

Semnatura

DUPĂ EUACIIE  
luh

Subsemnata CIOAREC RAMONA cunoscând că falsul în declarații este pedepsit de legea penală, conform prevederilor Articolului 292 din Codul Penal, declar pe propria răspundere că datele din prezentul formular au fost completate în prezența mea.

Nume prenume CIOAREC RAMONA

Semnatura

CIOAREC

SOLICITAT RAMBURSARE  
FSE - POSDRU/153/1.1/S/138268  
ÎN SUMA DE

Evaluare națională la standarde europene!



UNIUNEA EUROPEANĂ



GUVERNUL ROMÂNIEI



fse

Fondul Social European  
POSDRU 2007-2013Instrumente Structurale  
2007-2013MINISTERUL  
EDUCAȚIEI  
NAȚIONALE

OIPOSDRU

INSPECTORATUL  
ȘCOLAR  
JUDEȚEAN  
BACĂUINSPECTORATUL ȘCOLAR  
JUDEȚEAN BACĂU

Investește în oameni!

Proiect cofinanțat din FONDUL SOCIAL EUROPEAN prin Programul Operațional Sectorial  
pentru Dezvoltarea Resurselor Umane 2007 – 2013

Axa prioritară 1 – „Educația și formarea profesională în sprijinul creșterii economice și dezvoltării societății bazate pe cunoaștere”

Domeniul major de intervenție 1.1. „Acces la educație și formare profesională inițială de calitate”

Titlul proiectului: „Evaluare națională la standarde europene!”

Contract: POSDRU/153/1.1/S/138268

Beneficiar: Inspectoratul Școlar Județean Bacău

## DECLARAȚIE DE CONSIMȚĂMÂNT

Subsemnatul/a MAXIM MAGDA-ELENA, identificat/ă cu actul de  
 identitate seria ZC, nr. 032.050, CNP 2450421043520 cu  
 domiciliul în localitatea ȚIRDENII MARI, str.  
 ....., nr. ...., bl. ...., sc. ....,  
 ap. ...., sectorul/județul BACĂU, părinte/tutore legal al copilului  
ROȘU DANIEL-VIOREL.....declar în mod expres pe propria  
 răspundere, că sunt de acord cu prelucrarea datelor personale ale copilului, acestea  
 urmând a fi tratate în condiții de confidențialitate, în conformitate cu prevederile Directivei  
 CE/95/46 privind protecția persoanelor fizice în ceea ce privește prelucrarea datelor cu  
 caracter personal și libera circulație a acestor date, transpusă în legislația națională prin  
 Legea nr. 677/2001, precum și prevederile Directivei 2002/58/CE privind prelucrarea  
 datelor cu caracter personal și protecția vieții private în sectorul comunicațiilor electronice,  
 transpusă în legislația națională prin Legea nr. 506/2004.

Data,

14.01.2015

Semnătura,

DORNA EUGENIE  
Leh

<b>SOLICITAT RAMBURSARE</b> <b>FSE - POSDRU/153/1.1/S/138268</b> <b>ÎN SUMA DE .....</b>
--

**Evaluare națională la standarde europene!**



UNIUNEA EUROPEANĂ



GUVERNUL ROMÂNIEI



fse

Fondul Social European  
POSDRU 2007-2013Instrumente Structurale  
2007-2013MINISTERUL  
EDUCAȚIEI  
NAȚIONALEINSPECTORATUL  
ȘCOLAR  
JUDEȚEAN  
BACĂU

DIPOSDRU

INSPECTORATUL ȘCOLAR  
JUDEȚEAN BACĂU**Investește în oameni!****Proiect cofinanțat din FONDUL SOCIAL EUROPEAN prin Programul Operațional Sectorial  
pentru Dezvoltarea Resurselor Umane 2007 – 2013****Axa prioritară 1 – „Educația și formarea profesională în sprijinul creșterii economice și dezvoltării societății bazate pe cunoaștere”****Domeniul major de intervenție 1.1. „Acces la educație și formare profesională inițială de calitate”****Titlul proiectului: „Evaluare națională la standarde europene!”****Contract: POSDRU/153/1.1/S/138268****Beneficiar: Inspectoratul Școlar Județean Bacău**

## ACORD DE PARTICIPARE

Subsemnatul(a) MAXIM MAGDA - ELENA, părinte/ tutore al  
 minorului ROȘU DANIEL - VIOREL, înmatriculat la Școala  
GINN. „GR. TABACARU” HEMEIUȘ, domiciliat în localitatea JIRDENII MARI,  
 strada \_\_\_\_\_ nr. \_\_\_\_\_ bloc \_\_\_\_\_ scara \_\_\_\_\_ apartament \_\_\_\_\_ județul  
BACĂU, posesor al B.I./C.I. seria ZC nr. 032050 eliberat(ă) de  
ȘCOLIȚ BUIHUȘI la data de 12.06.2014, îmi exprim prin prezenta acordul  
 liber consimțit ca minorul să fie inclus în programul „Pregătire suplimentară și psihopedagogică  
 pentru promovarea cu succes a examenelor naționale” derulat de Inspectoratul Școlar Județean  
 Bacău prin proiectul POSDRU/153/1.1/S/138268 „Evaluare națională la standarde europene!”  
 și să beneficieze, până la finalizarea proiectului, de toate activitățile de instruire și de consiliere și  
 asistență educațională oferite prin proiect.

Data,

14.01.2015

Semnătură,

DNA EUACHE  

<b>SOLICITAT RAMBURSARE</b> <b>FSE - POSDRU/153/1.1/S/138268</b> <b>ÎN SUMA DE .....</b>
--

**Evaluare națională la standarde europene!**

Investește în oameni!

Proiect cofinanțat din FONDUL SOCIAL EUROPEAN prin Programul Operațional Sectorial  
pentru Dezvoltarea Resurselor Umane 2007 – 2013

Axa prioritară 1 – „Educația și formarea profesională în sprijinul creșterii economice și dezvoltării societății bazate pe cunoaștere”

Domeniul major de intervenție 1.1. „Acces la educație și formare profesională inițială de calitate”

Titlul proiectului: „Evaluare națională la standarde europene!”

Contract: POSDRU/153/1.1/S/138268

Beneficiar: Inspectoratul Școlar Județean Bacău

## DECLARAȚIE PRIVIND EVITAREA DUBLEI FINANTĂRI

Subsemnatul(a) MAXIM MAGDA-ELENA,  
părinte/tutore al minorului ROȘU DANIEL-VIOREL, domiciliat  
în localitatea ȚIRSENII MARI, strada \_\_\_\_\_ nr. \_\_\_\_\_ bloc \_\_\_\_\_ scara  
\_\_\_\_\_ apartament \_\_\_\_\_ județul BACĂU, posesor al B.I./C.I. seria ZC nr.  
032 050 eliberat(ă) de ȘCOLA BUHUȘI la data de 12.06.2014,  
data/locul nașterii 21.04.1975, BACĂU, CNP 2450421043520,  
declar pe proprie răspundere că minorul ROȘU DANIEL-VIOREL  
nu a participat și nici nu participă în prezent la alte programe de formare finanțate prin Fondul  
Social European, Programul Operațional Sectorial pentru Dezvoltarea Resurselor Umane 2007-  
2013, similare cu cele ale proiectului POSDRU/153/1.1/S/138268 „Evaluare națională la  
standarde europene!”.

Am luat la cunoștință că declarația în fals a subsemnatului(ei) atrage după sine următoarele  
consecințe :

- Excluderea din activitățile de care a beneficiat minorul, prin intermediul proiectului,  
până la momentul descoperirii falsului;
- Acordarea de despăgubiri financiare către ISJ Bacău constând în contravaloarea  
serviciilor de care minorul a beneficiat gratuit până în momentul descoperirii falsului.

Data 14.01.2015

Numele și prenumele MAXIM MAGDA-ELENA

Semnătura DOMNA EUAGHIE

SOLICITAT RAMBURSARE  
FSE - POSDRU/153/1.1/S/138268  
ÎN SUMA DE .....

Evaluare națională la standarde europene!



UNIUNEA EUROPEANĂ



GUVERNUL ROMÂNIEI



fse

Fondul Social European  
POSDRU 2007-2013Instrumente Structurale  
2007-2013MINISTERUL  
EDUCAȚIEI  
NAȚIONALEINSPECTORATUL  
ȘCOLAR  
JUDEȚEAN  
BACĂU

DIPOSDRU

INSPECTORATUL ȘCOLAR  
JUDEȚEAN BACĂU

Investește în oameni!

Proiect cofinanțat din FONDUL SOCIAL EUROPEAN prin Programul Operațional Sectorial  
pentru Dezvoltarea Resurselor Umane 2007 – 2013

Axa prioritară 1 – „Educația și formarea profesională în sprijinul creșterii economice și dezvoltării societății bazate pe cunoaștere”

Domeniul major de intervenție 1.1. „Acces la educație și formare profesională înaltă de calitate”

Titlul proiectului: „Evaluare națională la standarde europene!”

Contract: POSDRU/153/1.1/S/138268

Beneficiar: Inspectoratul Școlar Județean Bacău

UNITATEA DE ÎNVĂȚĂMÂNT. ȘC. GIMN. „GR. TÂBĂCARU” HEMEIUS,  
Nr. 1022, 14.01.2015

## ADEVERINȚĂ

Adeverim prin prezenta că eleva/elevul... ROSU E. DANIEL - VIOREL  
este înmatriculat în unitatea noastră de învățământ în anul școlar 2014-2015, în clasa a VIII-a.

Eliberăm prezenta pentru a-i facilita completarea dosarului de participare ca membru grup  
țintă în proiectul POSDRU/153/1.1/S/138268 „Evaluare națională la standarde europene!”.

Director,

Secretar,

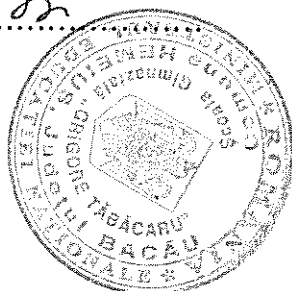

SOLICITAT RAMBURSARE  
FSE - POSDRU/153/1.1/S/138268  
ÎN SUMA DE .....

Evaluare națională la standarde europene!





ROMÂNIA

CARTE D'IDENTITE	CARTE DE IDENTITATE - 70 - NO 002490	IDENTITY CARD
---------------------	---	------------------

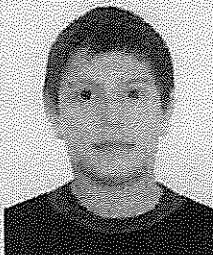

CARTE D'IDENTITE      CARTE DE IDENTITATE  
SERIA ZC NR 002490  
CNP 5000119046222      7211H

Numero/Nome/Cognome

ROȘU

Prénoms/Prénom/First name

**DANIEL-VIOREL**

Cetățenie/Nationalitate/Nationality

Română / ROU

Loc.nastere/Lieu de naissance/Place of birth

Mun, Bacău Jud. Bacău

Comissão de Assessoria de Defesa

Sat. Hemeius (Com. Hemeius) Jud. Bacău

Sex/Sexe/Sex

**M**

071



BC

Emisă de/Delivered par/Issued by  
**SPCLEP Bacău**

Valab: Ntata/Vehicle/Velocity

07.02.14-19.01.2018

[illegible]

ZC002490<4ROU0001199M180119050462221

ROUMANIE ROMÂNIA ROMANIA  
**CERTIFICAT DE NAȘTERE**

CERTIFICAT DE NAISSANCE / BIRTH CERTIFICATE

Seria **NZ** Nr. **812022**

Serie/Series No./Nmb.

**DATE PRIVIND COPILUL**

Dates concernant l'enfant  
 Data concerning the child

Cod Numeric Personal

Code personnel/Personal number

**5000119046222**  
**S A A L L Z Z N N N N N C**

Numele de familie Nom/Surname		<b>ROȘU</b>			
Prenumele Prénom/First name		<b>DANIEL - VIOREL</b>			
Sexul Sexe/Sex	Data nașterii Date de naissance/Date of birth	Anul/Année/Year	Luna/Mois/Month	Ziua/Jour/Day	
<b>Bărbat</b>	<b>2000</b>	<b>1</b>	<b>ianuarie</b>	<b>19</b>	
Locul nașterii Lieu de naissance/ Place of birth		Localitatea/Localité/Place		Județul/Département/County	
<b>BACĂU</b>		<b>BACĂU</b>		<b>BACĂU</b>	

**DATE PRIVIND PĂRINȚII / Dates concernant les parents / Data concerning the parents**

TATĂ Père/Father	Numele de familie Nom/Surname	-
	Prenumele Prénom/First name	-
MAMA Mère/Mother	Numele de familie Nom/Surname	<b>ROȘU</b>
	Prenumele Prénom/First name	<b>ELENA</b>

Act de naștere nr. **311** din **26** **1** **ianuarie** **2000**  
 Acte de naissance no./ Birth document nmb. de/ from (ziua, luna, anul/ jour, mois, année/ day, month, year)  
 înregistrat la **BACĂU** **BACĂU**  
 enregistreé/ registered at (Localitatea/Ambasada/Consulatul) (Județul/Département/County)  
 (Localité/Ambassade/Consulat/ Place/Embassy/Consulate)

Mențiuni  
 Mentions/Mentions

L.S.

Semnătura  
 Signature/Signature

Eliberat de **Primăria BACĂU**  
 Delivree par/issued by

Data  
 Date/Date

**20020118**  
**A A A A L L Z Z**